

Planta Baixa  
Escala 1:50

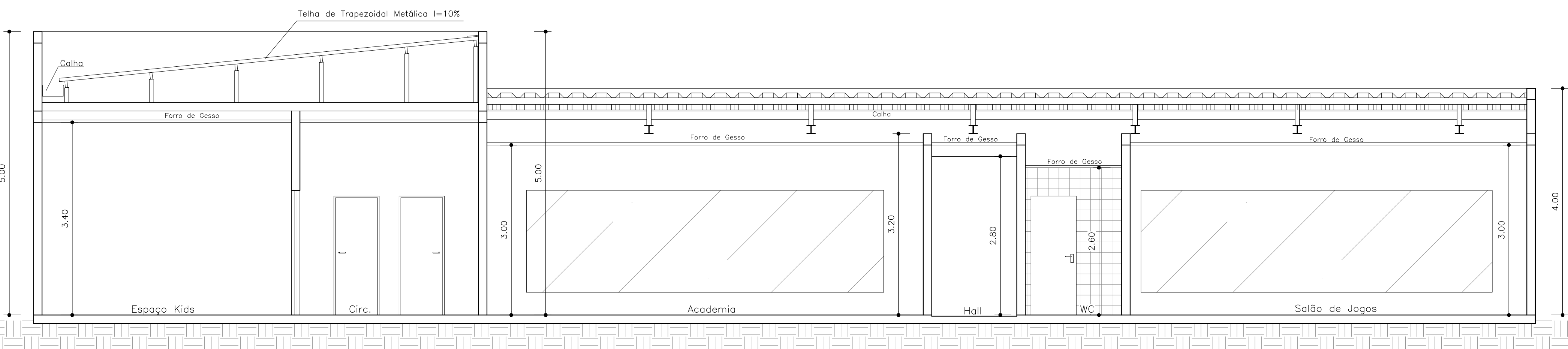

Corte A-B  
Escala 1:50

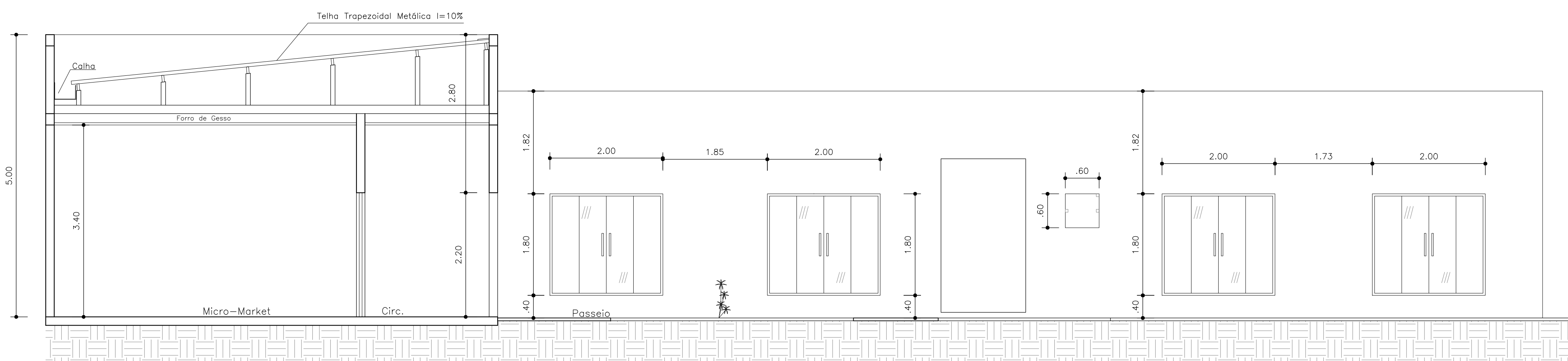

Corte C-D  
Escala 1:50

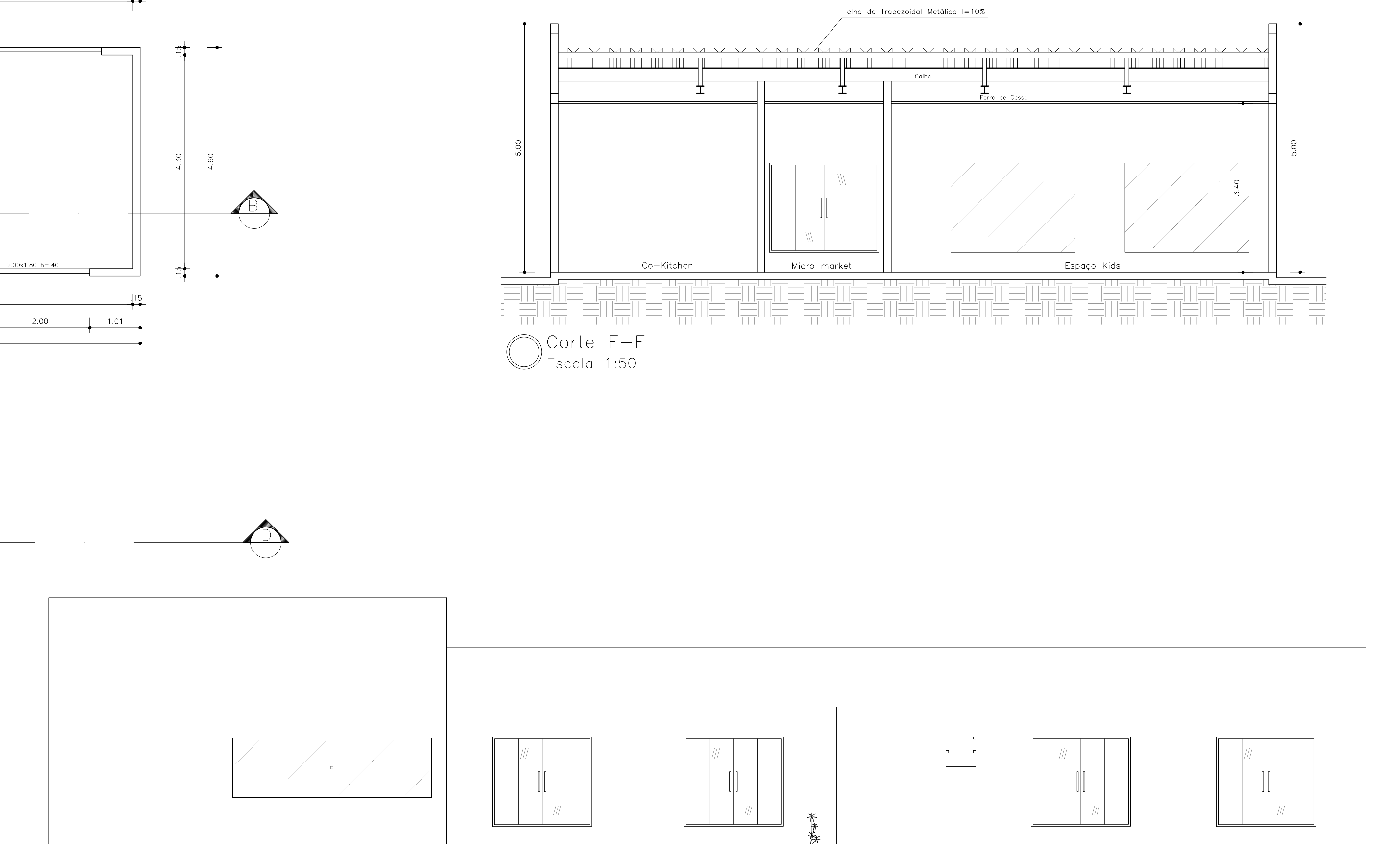

Fachada Leste  
Escala 1:50

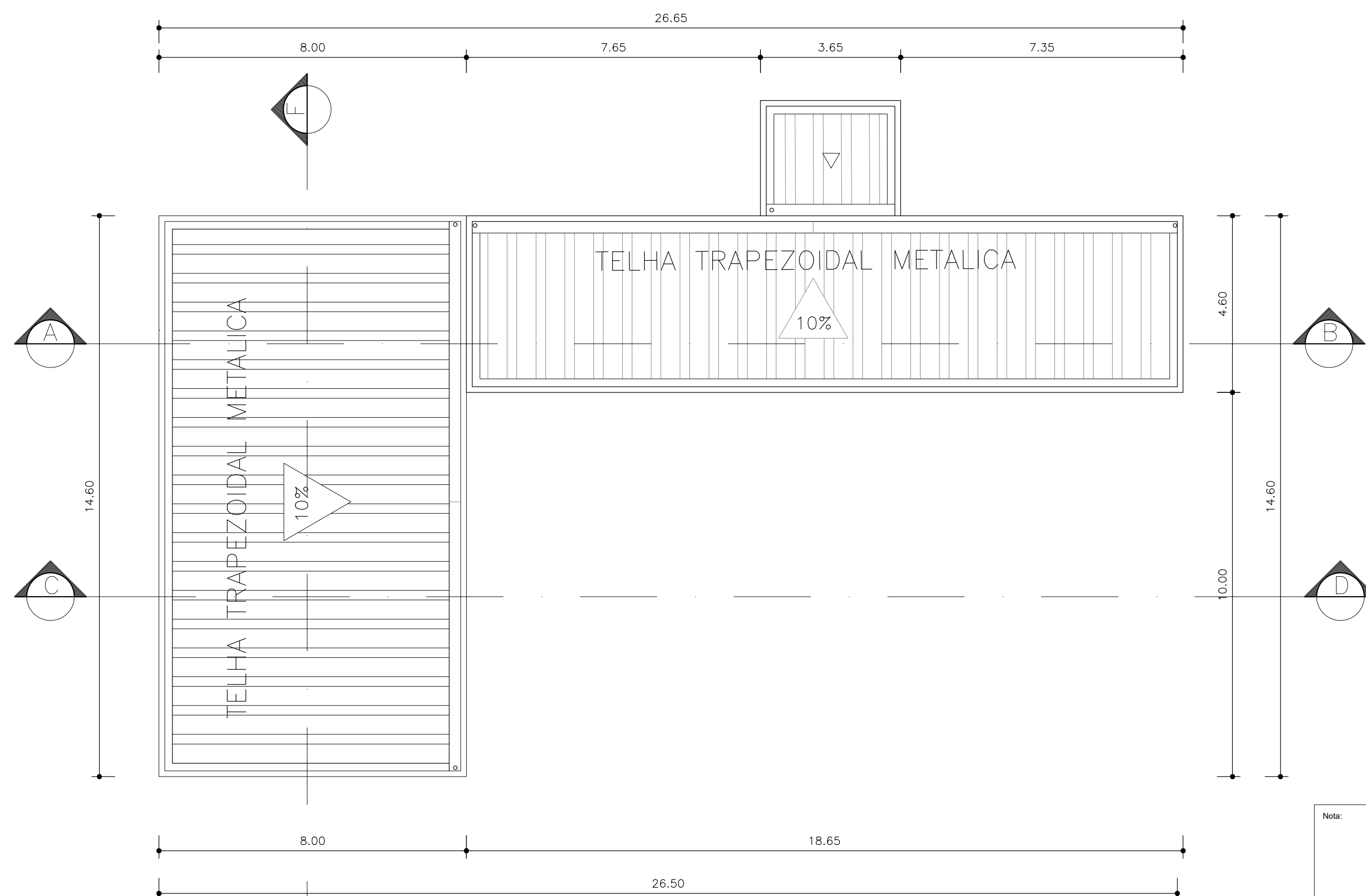

Cobertura  
Escala 1:100

Nome: \_\_\_\_\_

Reservado a Prefeitura

PROPRIETÁRIA: FICA MONTE ELSION EMPREENDIMENTOS IMOBILIÁRIOS S/A LTDA			
ALTERAÇÃO DO PROJETO ARQUITETÔNICO COM AMPLIAÇÃO DO ALVARÁ Nº 913/22			
CONDOMÍNIO BEM RESIDENCIAL SALÃO DE FESTA, JOGOS E ACADEMIA			
Nº DA FOLHA: <b>11/14</b>	REVISÃO: <b>07</b>	DATA: NOV / 2020	ESCALA: INDICADA
PROJETO E RESPONSÁVEL TÉCNICO:			
PEDRO DURVAL RIZZO ARAÚJO ENG. CIVIL CREA 92.101D-BR			
DESENHO: Arthur Soares (77) 9 9139 5975 Rafael Amorim (77) 9 8877 4399	REVISÃO: 08 07	MODIFICAÇÕES ALTERAÇÃO PROJETO PENDÊNCIAS DE PREFEITURA	DATA: 24/10/2020 22/07/2024 PALOMA LIMA